

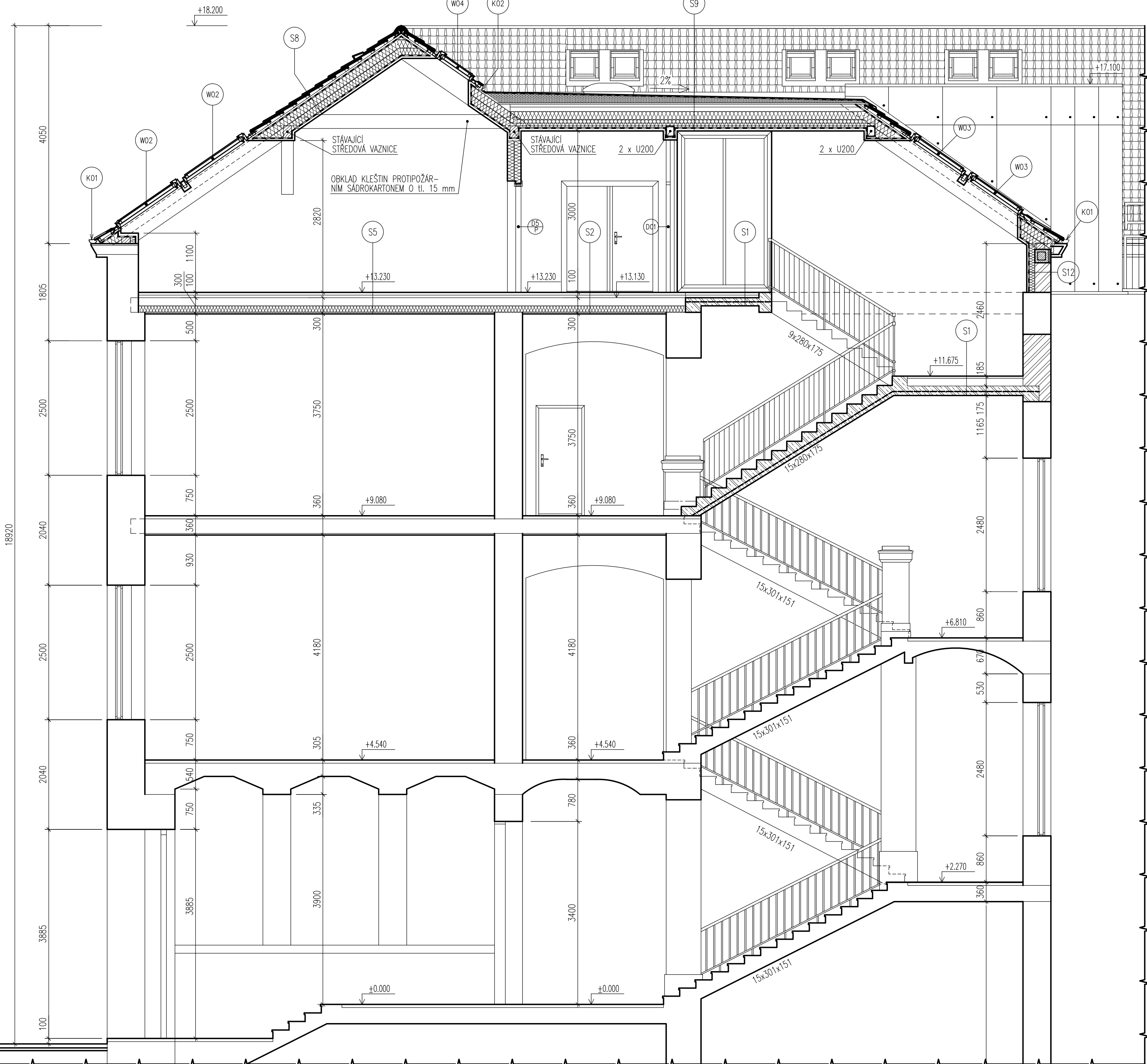







ŘEZ A-Á:



LEGENDA MATERIÁLŮ:

- | | |
|---|---|
|  | STÁVAJÚCI NOSNÉ OHLIENÉ ZDVO |
|  | NAVROVÁNE NOSNÉ OBVODOVÉ ZDVO Z BLOKŮ POROTHERM 30 P+D 247/300/238 mm NA MVC 5 |
|  | NAVROVÁNE NOSNÉ VNITŘNÍ ZDVO Z BLOKŮ POROTHERM 24 P+D 372/240/238 mm |
|  | NAVROVÁNE ŽELEZOBETONOVÉ SCHODIŠTĚ Z C 25/30–XO–S3, VYTIŽENÝE OCELI 10 505 R |
|  | ŽELEZOBETONOVÝ STUŽIČKÝ VĚNEC Z BETONU C 25/30–XC4–XA2 OPATŘENÝ OCELOVOU VYTIŽÍ 4 X R 14 A TRÁMKY R 8 PO 300 MM |
|  | NAVROVÁNE SÁDKOKARTONOVÉ PRŮČKY S DVOJTOU KONSTRUKCÍ A DVOJTOU OPLÁŠTĚNÍM Z DESEK GKB 12,5 MM S PARALELNÍ RÁZENÝMI PROFILY |
|  | NAVROVÁNE SÁDKOKARTONOVÉ PRŮČKY S JEDNODUCHOU KONSTRUKCÍ A JEDNODUŠE OPLÁŠTĚNÍM DESKAMI GKB 12,5 MM (V MÍSTNOSTECH SOCIÁLNÍHO ZAŘEŽÍ DESKAMI NAIMPREGNOVANÝMI GKB1 12,5 MM) |

INVESTOR:		Město Benešov, Masarykovo náměstí č.p. 100, 256 01 Benešov		±0,00 = MÍSTNÍ SYSTÉM, POLOHOVIS - S-JTŠK	
		ZPOŘÁDÁVATEL PROJEKTU: Ing. Martin Bursík, Ph.D. F. V. Moráse 2056 (3. patro) 256 01 Benešov ☎ 606 473 896, bursik.m@email.cz		PODPIS: VYPRACOVAL: Jiří Peterka	
STAVBA:		Projektová dokumentace je duševním majetkem projektanta, je chráněná autorským zákonem. Nesmí být rozmnožována ani přenechána k použití třetí osobě bez souhlasu autora.		RAZÍTKO:	
				STUPEŇ: Dokumentace pro provedení stavby	
ZMĚNY STAVBY OBJEKTU ZÁKLADNÍ ŠKOLY KARLOV č.p. 372 NA POZEMKU st.p. 1289 V KATASTRÁLNÍM ÚZEMÍ BENEŠOV		KRAJ: Středočeský		C. PARE:	
OKRES: Benešov		ARCHIV. DÍSKO: 21-094		DATUM: 02/2022	
GŘEC: Benešov		KATASTRÁLNÍ OZEMÍ: Benešov		FORMÁT: 7xA4	
ČÁST DOKUMENTACE: A-1 ARCHITEKTONICKÉ A STAVEBNÉ TECHNICKÉ ŘEŠENÍ		OZN. ČÁSTI: A-1		Č. VÝKRESU: 16	
OSOBA: ŘEZ A-A – NAVRHOVANÉ ŘEŠENÍ		MĚRITKO: 1:50			